

## Före tapetsering

Börja med att bekanta dig med tapeten. Rulla ut tapeten på ett bord och skär av varje våd vid sax-markeringarna. Varannan våd är upp och ner så de ska vändas åt rätt håll. Varje våd har en text längst upp så det är lätt att se ordningsföljd och riktning.

Titta över våderna så allt ser bra ut. Om något fel skulle upptäckas avbryt genast tapetseringen och tag kontakt med din återförsäljare.

Omsorgsfullt underarbete är viktigt för ett bra tapetseringsresultat. Väggen bör vara torr, jämn och väl förankrad. Om väggen har starka färgskiftningar bör den grundmålas för bästa resultat.

## Rätt lim!

Använd alltid lim till non-woven eller vävlim.

Undvik Combilim och lim avsett för tapetmaskin.

STB kodning: Limtyp:

▲	Vävlim med <20% torrhalt
▲ ▲ ▲	Tapetlim non-woven

## Dina verktyg

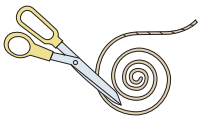

Ett lod  
(t.ex. en sax hängande i ett snöre) för att kontrollera att tapetvåden hänger rakt

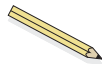

Penna

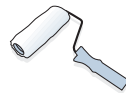

Roller

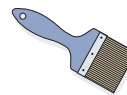

Pensel där inte rollern kommer åt

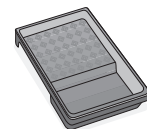

Tråg

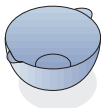

Behållare med rent vatten



Mjuk svamp/trasa  
OBS! gnugga ej på tapeten, använd istället rikligt med vatten



Spatel

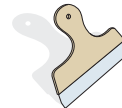

Stållinjal / spackelspade vid behov av stöd vid renskärning vid golvet och tak



Tapetkniv

## Börja uppsättningen

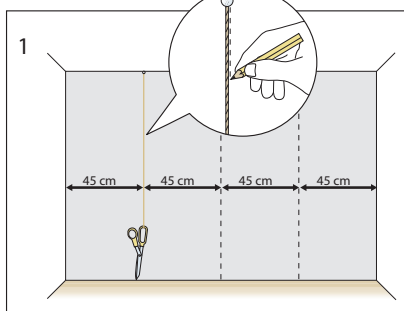

1. Loda in den första våden med vattenpass eller lodsnöre (snöre + sax). Rita gärna dit riktlinjer på underlaget för exakt uppsättning.

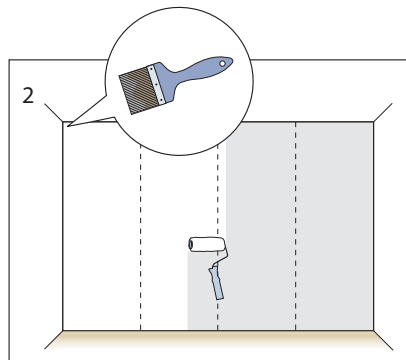

2. Limma väggen motsvarande 2-3 våders bredd (90-135 cm). Det är viktigt att hela ytan täcks med lim utan att lämna kala fläckar, en o-klistrad fläck blir en blåsa på tapeten. Var noga med att det är ett tunt jämnt lager lim över hela ytan. Använd pensel där det är svårt att komma åt med rollern. Var noga med att våden fäster vid underlaget.

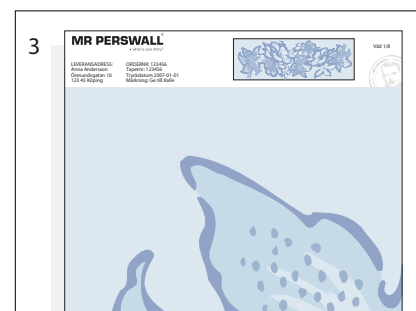

3. Följ instruktionerna på vådens ovan och under-del. Titta vad som är upp och vad som är ner.

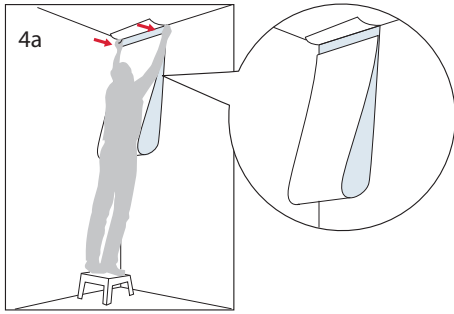

4. Vik ihop våden på mitten med mönstret inåt när du för den till väggen för att undvika att få lim på framsidan. Fäst sedan överdelen i rätt höjd och rätt position innan du släpper ner våden.

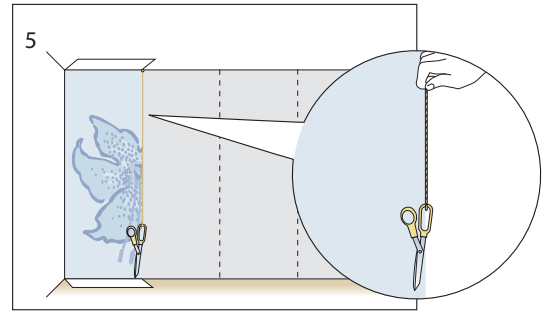
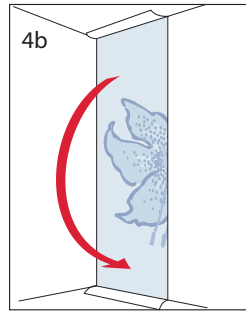

5. Loda in den första vådens ovan och underdel innan du "pressar" fast tapeten. Försök aldrig vrida en våd till rätt position. Har det blivit fel, lossa istället våden och börja om. Limma om det torkat.

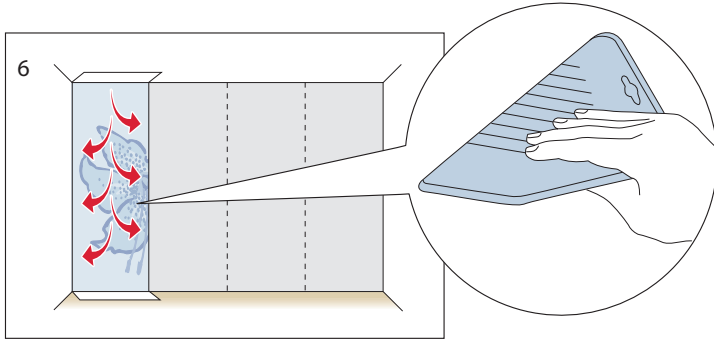

6. Använd tapetverkytet till att släta ut och få bort lim och luftbubblor. Håll tapetverkytet rent! Torka kontinuerligt bort lim och färg-överskott från tapetverkytet. Arbeta med tapetverkytet från taket mot golvet och från mitten mot kanterna.

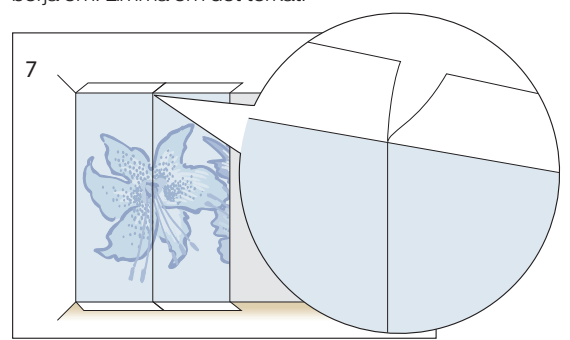

7. Fortsätt sedan vidare med nästa våd och passa kant i kant. Se noga till att vådena verkligen sitter ihop och inget av underlaget syns emellan. Viktigt att lim finns ända ut i kanterna så att vådena fäster ordentligt.

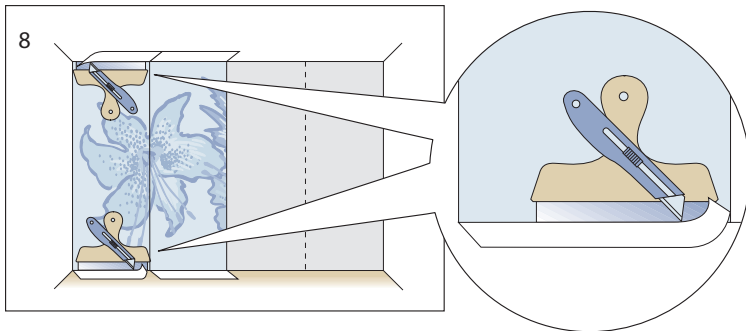

8. Skär bort allt som inte hör till själva tapeten (instruktioner vita ytor) Använd gärna en ställinjal eller spackelverktyg som stöd vid renskärning. Byt blad ofta, ett slött blad trasar lätt sönder tapeten.

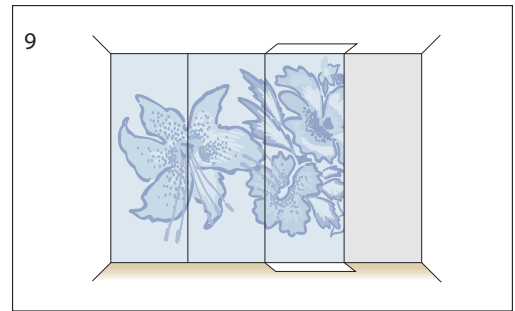

9. Fortsätt sedan vidare med nästa våd tills väggen är färdig.

## Frågor & Svar

### Torka av limmet!

Om du får lim på tapetens framsida torka genast av det med en blöt svamp. Gnugga ej utan använd istället rikligt med vatten. Är svampen torr kan den istället fungera som slipmedel.

### Tapeten är flammig!?

En uppsatt tapet kan i början se blåsig och fläckig ut, men den bör släta ut efter drygt ett dygn.

### Vädra!

Tänk på att aldrig stänga till ett nytapetserat rum utan vädra och håll normal rumtemperatur så att tapeten får torka ordentligt. Rummet och väggen bör hålla minst +18 grader Celsius.

### Kantresning, blåsbildning och glipor?

Dessa vanliga fel beror inte på tapeten utan har ofta att göra med limmängd, underlag och uppsättning. Materialsador ersätts med motsvarande felfri vara mot uppvisande av order. Mr Perswall ansvarar inte måleri- och omtapetseringskostnader eller kostnader för tidsförlost och annan indirekt skada.

### Tapetsera på en gips-, eller spånskiva?

Starkt sugande underlag bör förlimmas eller grundmålas. Underlaget suger annars åt sig vattnet ur limmet.

### Tapetsera på glasfiberväv eller annan målad väv?

Ska bredspacklas och slipas samt förlimmas.

### Kontrastrik bakgrund!

Grundmålning bör ske vid stora färgskillnader i underlaget, exempelvis spacklade skarvar på mörkt underlag eller starkt mönstrad tapet som underlag.

### Jämn och slät yta!

På sjögräs-, vinyl-, textil- eller strukturtapeter ska ytskiktet tas bort innan omtapetsering kan ske.

### Tapetsera på en målad yta?

Speciellt om det är blank färg bör ytan tvättas med målartvätt eller liknande och sköljas av med vatten.